

RECIBO DE ENTREGA DE ESCRITURAÇÃO CONTÁBIL DIGITAL

IDENTIFICAÇÃO DO TITULAR DA ESCRITURAÇÃO

NIRE 31600117869	CNPJ 20.051.915/0001-33	
NOME EMPRESARIAL DSOARES EMPREENDIMENTOS E CONSTRUCOES EIRELI		

IDENTIFICAÇÃO DA ESCRITURAÇÃO

FORMA DA ESCRITURAÇÃO CONTÁBIL Livro Diário	PERÍODO DA ESCRITURAÇÃO 01/01/2021 a 31/12/2021
NATUREZA DO LIVRO Escrituração Contábil Digital do Livro Diário Geral	NÚMERO DO LIVRO 8
IDENTIFICAÇÃO DO ARQUIVO (HASH) F4.9A.5B.0B.E5.55.52.42.64.A5.0C.70.E6.DE.66.E1.E2.44.3C.42	

ESTE LIVRO FOI ASSINADO COM OS SEGUINTES CERTIFICADOS DIGITAIS:					
QUALIFICAÇÃO DO SIGNATARIO	CPF/CNPJ	NOME	Nº SÉRIE DO CERTIFICADO	VALIDADE	RESPONSÁVEL LEGAL
Contador	86897764604	WANDER GONCALVES ROCHA:86897764604	5199159501227637021	21/05/2020 a 21/05/2023	Não
Signatário da ECD com e-CNPJ ou e-PJ	20051915000133	DSOARES EMPREENDIMENTOS E CONSTRUCOES EIRELI:20051915000133	5199159505572732629	24/06/2020 a 20/06/2023	Sim

NÚMERO DO RECIBO:
F4.9A.5B.0B.E5.55.52.42.64.A5.0C.70.
E6.DE.66.E1.E2.44.3C.42-8

Escrituração recebida via Internet
pelo Agente Receptor SERPRO

em 04/05/2022 às 11:26:16

4E.28.72.E6.0C.21.A6.EB
94.64.D5.E8.33.D0.DC.E3

Considera-se autenticado o livro contábil a que se refere este recibo, dispensando-se a autenticação de que trata o art. 39 da Lei nº 8.934/1994. Este recibo comprova a autenticação.

BASE LEGAL: Decreto nº 1.800/1996, com a alteração do Decreto nº 8.683/2016, e arts. 39, 39-A, 39-B da Lei nº 8.934/1994 com a alteração da Lei Complementar nº 1247/2014.

SITUAÇÃO DO ARQUIVO DA ESCRITURAÇÃO



Nome Empresarial: DSOARES EMPREENDIMENTOS E CONSTRUCOES EIRELI

CNPJ: 20.051.915/0001-33 Nire: 31600117869 Scp:

Período da Escrituração: 01/01/2021 a 31/12/2021

Forma de Escrituração Contábil: Livro Diário

Natureza do Livro: Escrituração Contábil Digital do Livro Diário Geral

Identificação do arquivo(hash): F4.9A.5B.0B.E5.55.52.42.64.A5.0C.70.E6.DE.66.E1.E2.44.3C.42-

Consulta Realizada em: 04/05/2022 08:28:02

Resultado da Verificação

A escrituração visualizada é a mesma que se encontra na base de dados do SPED.

Situação Atual

Escrituração com NIRE AUTENTICADA

A escrituração encontra-se na base de dados do Sped e considera-se autenticada nos termos do Decreto nº 1.800/1996, com a alteração dada pelo Decreto nº 8.683/2016. O recibo de entrega constitui a comprovação da autenticação, nos termos do art. 39-B da Lei nº 8.934/1994, sendo dispensada qualquer outra autenticação (art.39-A da Lei nº 8.934/1994).

TERMOS DE ABERTURA E ENCERRAMENTO



Entidade: DSOARES EMPREENDIMENTOS E CONSTRUÇOES EIRELI
Período da Escrituração: 01/01/2021 a 31/12/2021 CNPJ: 20.051.915/0001-33
Número de Ordem do Livro: 8

TERMO DE ABERTURA

Nome Empresarial	DSOARES EMPREENDIMENTOS E CONSTRUÇOES EIRELI
NIRE	31600117869
CNPJ	20.051.915/0001-33
Número de Ordem	8
Natureza do Livro	Escrituração Contábil Digital do Livro Diário Geral
Município	Belo Horizonte
Data do arquivamento dos atos constitutivos	09/04/2014
Data de arquivamento do ato de conversão de sociedade simples em sociedade empresária	
Data de encerramento do exercício social	31/12/2021
Quantidade total de linhas do arquivo digital	16741

TERMO DE ENCERRAMENTO

Nome Empresarial	DSOARES EMPREENDIMENTOS E CONSTRUÇOES EIRELI
Natureza do Livro	Escrituração Contábil Digital do Livro Diário Geral
Número de ordem	8
Quantidade total de linhas do arquivo digital	16741
Data de inicio	01/01/2021
Data de término	31/12/2021

Este documento é parte integrante de escrituração cuja autenticação se comprova pelo recibo de número F4.9A.5B.0B.E5.55.52.42.64.A5.0C.70.E6.DE.66.E1.E2.44.3C.42-8, nos termos do Decreto nº 8.683/2016.

Este relatório foi gerado pelo Sistema Público de Escrituração Digital – Sped

BALANÇO PATRIMONIAL

Entidade: DSOARES EMPREENDIMENTOS E CONSTRUCOES EIRELI

Período da Escrituração: 01/01/2021 a 31/12/2021

CNPJ: 20.051.915/0001-33

Número de Ordem do Livro: 8

Período Selecionado: 01 de Janeiro de 2021 a 31 de Março de 2021

Descrição	Nota	Saldo Inicial	Saldo Final
Ativo		R\$ 2.612.687,79	R\$ 3.465.501,05
Circulante		R\$ 1.960.051,55	R\$ 2.812.864,81
Disponível		R\$ 24.094,65	R\$ 259.113,00
Numerários em caixa		R\$ 21.302,18	R\$ 269.118,05
Banco conta movimento		R\$ 2.454,41	R\$ (10.344,53)
Aplicações		R\$ 338,06	R\$ 339,48
Clientes		R\$ 32.341,21	R\$ 339.717,54
Recebimentos Pessoa Física e Jurídica		R\$ 32.341,21	R\$ 339.717,54
Créditos a receber		R\$ 1.903.615,69	R\$ 2.214.034,27
Créditos Tributários a Receber		R\$ 186.773,17	R\$ 188.420,57
Créditos a Receber PF - PJ		R\$ 1.716.842,52	R\$ 2.025.613,70
Ativo Não Circulante		R\$ 652.636,24	R\$ 652.636,24
Realizável a longo prazo		R\$ 98.036,28	R\$ 98.036,28
Creditos a Receber		R\$ 98.036,28	R\$ 98.036,28
Investimentos		R\$ 500.000,00	R\$ 500.000,00
Investimentos		R\$ 500.000,00	R\$ 500.000,00
Imobilizado		R\$ 91.000,00	R\$ 91.000,00
Veículos		R\$ 91.000,00	R\$ 91.000,00
(-) Depreciação Acumulada		R\$ (36.400,04)	R\$ (36.400,04)
(-) Depreciação Acumulada Imobilizado		R\$ (36.400,04)	R\$ (36.400,04)
Passivo		R\$ 2.612.687,79	R\$ 3.465.501,05
Circulante		R\$ 1.612.687,79	R\$ 2.228.686,40
Empréstimo p/ capital de giro		R\$ 1.130.065,93	R\$ 1.673.982,25
Empréstimos Bancários		R\$ 1.130.065,93	R\$ 1.324.482,84
Outros Empréstimos		R\$ 0,00	R\$ 349.499,41
Fornecedores		R\$ 4.798,51	R\$ 1.568,77
Pessoa Física e Pessoa Jurídica		R\$ 4.798,51	R\$ 1.568,77
Tributos e Contribuições		R\$ 429.899,23	R\$ 508.916,35
Tributos e Contribuições		R\$ 55.051,68	R\$ 94.163,15
Retenções de Imposto e Contribuições		R\$ 208,51	R\$ 505,50
Parcelamento de Tributos e Contribuições		R\$ 374.639,04	R\$ 414.247,70
Obrigações com Pessoal		R\$ 31.902,14	R\$ 28.197,05

Este documento é parte integrante de escrituração cuja autenticação se comprova pelo recibo de número F4.9A.5B.0B.E5.55.52.42.64.A5.0C.70.E6.DE.66.E1.E2.44.3C.42-8, nos termos do Decreto nº 8.683/2016.

Este relatório foi gerado pelo Sistema Público de Escrituração Digital – Sped

BALANÇO PATRIMONIAL

Entidade: DSOARES EMPREENDIMENTOS E CONSTRUCOES EIRELI
Período da Escrituração: 01/01/2021 a 31/12/2021 CNPJ: 20.051.915/0001-33
Número de Ordem do Livro: 8
Período Selecionado: 01 de Janeiro de 2021 a 31 de Março de 2021

Descrição	Nota	Saldo Inicial	Saldo Final
Salários		R\$ 31.902,14	R\$ 28.197,05
Adiantamento de Clientes		R\$ 16.021,98	R\$ 16.021,98
Adiantamento de Clientes		R\$ 16.021,98	R\$ 16.021,98
Patrimônio Líquido		R\$ 1.000.000,00	R\$ 1.236.814,65
Capital Social		R\$ 1.000.000,00	R\$ 1.000.000,00
Capital Social		R\$ 1.000.000,00	R\$ 1.000.000,00
Prejuízos/Lucros ou Resultado		R\$ 0,00	R\$ 236.814,65
Prejuízos/Lucros ou Resultados		R\$ 0,00	R\$ 236.814,65

Este documento é parte integrante de escrituração cuja autenticação se comprova pelo recibo de número F4.9A.5B.0B.E5.55.52.42.64.A5.0C.70.E6.DE.66.E1.E2.44.3C.42-8, nos termos do Decreto nº 8.683/2016.

Este relatório foi gerado pelo Sistema Público de Escrituração Digital – Sped

BALANÇO PATRIMONIAL

Entidade: DSOARES EMPREENDIMENTOS E CONSTRUCOES EIRELI

Período da Escrituração: 01/01/2021 a 31/12/2021

CNPJ: 20.051.915/0001-33

Número de Ordem do Livro: 8

Período Selecionado: 01 de Abril de 2021 a 30 de Junho de 2021

Descrição	Nota	Saldo Inicial	Saldo Final
Ativo		R\$ 3.465.501,05	R\$ 3.614.481,60
Circulante		R\$ 2.812.864,81	R\$ 2.961.845,36
Disponível		R\$ 259.113,00	R\$ 390.436,87
Numerários em caixa		R\$ 269.118,05	R\$ 421.366,47
(-) Banco conta movimento		R\$ (10.344,53)	R\$ (30.929,60)
Aplicações		R\$ 339,48	R\$ 0,00
Clientes		R\$ 339.717,54	R\$ 260.035,36
Recebimentos Pessoa Física e Jurídica		R\$ 339.717,54	R\$ 260.035,36
Créditos a receber		R\$ 2.214.034,27	R\$ 2.311.373,13
Créditos Tributários a Receber		R\$ 188.420,57	R\$ 188.748,47
Créditos a Receber PF - PJ		R\$ 2.025.613,70	R\$ 2.122.624,66
Ativo Não Circulante		R\$ 652.636,24	R\$ 652.636,24
Realizável a longo prazo		R\$ 98.036,28	R\$ 98.036,28
Creditos a Receber		R\$ 98.036,28	R\$ 98.036,28
Investimentos		R\$ 500.000,00	R\$ 500.000,00
Investimentos		R\$ 500.000,00	R\$ 500.000,00
Imobilizado		R\$ 91.000,00	R\$ 91.000,00
Veículos		R\$ 91.000,00	R\$ 91.000,00
(-) Depreciação Acumulada		R\$ (36.400,04)	R\$ (36.400,04)
(-) Depreciação Acumulada Imobilizado		R\$ (36.400,04)	R\$ (36.400,04)
Passivo		R\$ 3.465.501,05	R\$ 3.614.481,60
Circulante		R\$ 2.228.686,40	R\$ 2.322.387,52
Empréstimo p/ capital de giro		R\$ 1.673.982,25	R\$ 1.714.358,18
Empréstimos Bancários		R\$ 1.324.482,84	R\$ 1.319.436,49
Outros Empréstimos		R\$ 349.499,41	R\$ 394.921,69
Fornecedores		R\$ 1.568,77	R\$ 5.839,17
Pessoa Física e Pessoa Jurídica		R\$ 1.568,77	R\$ 5.839,17
Tributos e Contribuições		R\$ 508.916,35	R\$ 564.632,51
Tributos e Contribuições		R\$ 94.163,15	R\$ 35.517,00
Retenções de Imposto e Contribuições		R\$ 505,50	R\$ 656,16
Parcelamento de Tributos e Contribuições		R\$ 414.247,70	R\$ 528.459,35
Obrigações com Pessoal		R\$ 28.197,05	R\$ 20.915,00

Este documento é parte integrante de escrituração cuja autenticação se comprova pelo recibo de número F4.9A.5B.0B.E5.55.52.42.64.A5.0C.70.E6.DE.66.E1.E2.44.3C.42-8, nos termos do Decreto nº 8.683/2016.

Este relatório foi gerado pelo Sistema Público de Escrituração Digital – Sped

BALANÇO PATRIMONIAL

Entidade: DSOARES EMPREENDIMENTOS E CONSTRUCOES EIRELI
Período da Escrituração: 01/01/2021 a 31/12/2021 CNPJ: 20.051.915/0001-33
Número de Ordem do Livro: 8
Período Selecionado: 01 de Abril de 2021 a 30 de Junho de 2021

Descrição	Nota	Saldo Inicial	Saldo Final
Salários		R\$ 28.197,05	R\$ 20.915,00
Adiantamento de Clientes		R\$ 16.021,98	R\$ 16.642,66
Adiantamento de Clientes		R\$ 16.021,98	R\$ 16.642,66
Patrimônio Líquido		R\$ 1.236.814,65	R\$ 1.292.094,08
Capital Social		R\$ 1.000.000,00	R\$ 1.000.000,00
Capital Social		R\$ 1.000.000,00	R\$ 1.000.000,00
Prejuízos/Lucros ou Resultado		R\$ 236.814,65	R\$ 292.094,08
Prejuízos/Lucros ou Resultados		R\$ 236.814,65	R\$ 292.094,08

Este documento é parte integrante de escrituração cuja autenticação se comprova pelo recibo de número F4.9A.5B.0B.E5.55.52.42.64.A5.0C.70.E6.DE.66.E1.E2.44.3C.42-8, nos termos do Decreto nº 8.683/2016.

Este relatório foi gerado pelo Sistema Público de Escrituração Digital – Sped

BALANÇO PATRIMONIAL

Entidade: DSOARES EMPREENDIMENTOS E CONSTRUCOES EIRELI

Período da Escrituração: 01/01/2021 a 31/12/2021

CNPJ: 20.051.915/0001-33

Número de Ordem do Livro: 8

Período Selecionado: 01 de Julho de 2021 a 30 de Setembro de 2021

Descrição	Nota	Saldo Inicial	Saldo Final
Ativo		R\$ 3.614.481,60	R\$ 4.349.150,78
Circulante		R\$ 2.961.845,36	R\$ 3.696.514,54
Disponível		R\$ 390.436,87	R\$ 822.123,70
Numerários em caixa		R\$ 421.366,47	R\$ 818.669,38
(-) Banco conta movimento		R\$ (30.929,60)	R\$ (18.366,38)
Aplicações		R\$ 0,00	R\$ 21.820,70
Clientes		R\$ 260.035,36	R\$ 247.323,75
Recebimentos Pessoa Física e Jurídica		R\$ 260.035,36	R\$ 247.323,75
Créditos a receber		R\$ 2.311.373,13	R\$ 2.627.067,09
Créditos Tributários a Receber		R\$ 188.748,47	R\$ 188.587,72
Créditos a Receber PF - PJ		R\$ 2.122.624,66	R\$ 2.438.479,37
Ativo Não Circulante		R\$ 652.636,24	R\$ 652.636,24
Realizável a longo prazo		R\$ 98.036,28	R\$ 98.036,28
Creditos a Receber		R\$ 98.036,28	R\$ 98.036,28
Investimentos		R\$ 500.000,00	R\$ 500.000,00
Investimentos		R\$ 500.000,00	R\$ 500.000,00
Imobilizado		R\$ 91.000,00	R\$ 91.000,00
Veículos		R\$ 91.000,00	R\$ 91.000,00
(-) Depreciação Acumulada		R\$ (36.400,04)	R\$ (36.400,04)
(-) Depreciação Acumulada Imobilizado		R\$ (36.400,04)	R\$ (36.400,04)
Passivo		R\$ 3.614.481,60	R\$ 4.349.150,78
Circulante		R\$ 2.322.387,52	R\$ 2.694.948,68
Empréstimo p/ capital de giro		R\$ 1.714.358,18	R\$ 2.059.889,19
Empréstimos Bancários		R\$ 1.319.436,49	R\$ 1.294.135,02
Outros Empréstimos		R\$ 394.921,69	R\$ 765.754,17
Fornecedores		R\$ 5.839,17	R\$ 11.133,39
Pessoa Física e Pessoa Jurídica		R\$ 5.839,17	R\$ 11.133,39
Tributos e Contribuições		R\$ 564.632,51	R\$ 578.553,49
Tributos e Contribuições		R\$ 35.517,00	R\$ 44.317,39
Retenções de Imposto e Contribuições		R\$ 656,16	R\$ 922,29
Parcelamento de Tributos e Contribuições		R\$ 528.459,35	R\$ 533.313,81
Obrigações com Pessoal		R\$ 20.915,00	R\$ 22.427,62

Este documento é parte integrante de escrituração cuja autenticação se comprova pelo recibo de número F4.9A.5B.0B.E5.55.52.42.64.A5.0C.70.E6.DE.66.E1.E2.44.3C.42-8, nos termos do Decreto nº 8.683/2016.

Este relatório foi gerado pelo Sistema Público de Escrituração Digital – Sped

BALANÇO PATRIMONIAL

Entidade: DSOARES EMPREENDIMENTOS E CONSTRUCOES EIRELI
Período da Escrituração: 01/01/2021 a 31/12/2021 CNPJ: 20.051.915/0001-33
Número de Ordem do Livro: 8
Período Selecionado: 01 de Julho de 2021 a 30 de Setembro de 2021

Descrição	Nota	Saldo Inicial	Saldo Final
Salários		R\$ 20.915,00	R\$ 22.427,62
Adiantamento de Clientes		R\$ 16.642,66	R\$ 22.944,99
Adiantamento de Clientes		R\$ 16.642,66	R\$ 22.944,99
Patrimônio Líquido		R\$ 1.292.094,08	R\$ 1.654.202,10
Capital Social		R\$ 1.000.000,00	R\$ 1.000.000,00
Capital Social		R\$ 1.000.000,00	R\$ 1.000.000,00
Prejuízos/Lucros ou Resultado		R\$ 292.094,08	R\$ 654.202,10
Prejuízos/Lucros ou Resultados		R\$ 292.094,08	R\$ 654.202,10

Este documento é parte integrante de escrituração cuja autenticação se comprova pelo recibo de número F4.9A.5B.0B.E5.55.52.42.64.A5.0C.70.E6.DE.66.E1.E2.44.3C.42-8, nos termos do Decreto nº 8.683/2016.

Este relatório foi gerado pelo Sistema Público de Escrituração Digital – Sped

BALANÇO PATRIMONIAL

Entidade: DSOARES EMPREENDIMENTOS E CONSTRUCOES EIRELI

Período da Escrituração: 01/01/2021 a 31/12/2021

CNPJ: 20.051.915/0001-33

Número de Ordem do Livro: 8

Período Selecionado: 01 de Outubro de 2021 a 31 de Dezembro de 2021

Descrição	Nota	Saldo Inicial	Saldo Final
Ativo		R\$ 4.349.150,78	R\$ 3.775.244,57
Circulante		R\$ 3.696.514,54	R\$ 3.122.608,33
Disponível		R\$ 822.123,70	R\$ 1.440.627,06
Numerários em caixa		R\$ 818.669,38	R\$ 1.186.447,51
(-) Banco conta movimento		R\$ (18.366,38)	R\$ 29.819,12
Aplicações		R\$ 21.820,70	R\$ 224.360,43
Clientes		R\$ 247.323,75	R\$ 351.104,65
Recebimentos Pessoa Física e Jurídica		R\$ 247.323,75	R\$ 351.104,65
Créditos a receber		R\$ 2.627.067,09	R\$ 1.330.876,62
Créditos Tributários a Receber		R\$ 188.587,72	R\$ 189.284,24
Créditos a Receber PF - PJ		R\$ 2.438.479,37	R\$ 1.141.592,38
Ativo Não Circulante		R\$ 652.636,24	R\$ 652.636,24
Realizável a longo prazo		R\$ 98.036,28	R\$ 98.036,28
Creditos a Receber		R\$ 98.036,28	R\$ 98.036,28
Investimentos		R\$ 500.000,00	R\$ 500.000,00
Investimentos		R\$ 500.000,00	R\$ 500.000,00
Imobilizado		R\$ 91.000,00	R\$ 91.000,00
Veículos		R\$ 91.000,00	R\$ 91.000,00
(-) Depreciação Acumulada		R\$ (36.400,04)	R\$ (36.400,04)
(-) Depreciação Acumulada Imobilizado		R\$ (36.400,04)	R\$ (36.400,04)
Passivo		R\$ 4.349.150,78	R\$ 3.775.244,57
Circulante		R\$ 2.694.948,68	R\$ 1.875.244,57
Empréstimo p/ capital de giro		R\$ 2.059.889,19	R\$ 1.269.452,85
Empréstimos Bancários		R\$ 1.294.135,02	R\$ 1.269.452,85
Outros Empréstimos		R\$ 765.754,17	R\$ 0,00
Fornecedores		R\$ 11.133,39	R\$ 0,00
Pessoa Física e Pessoa Jurídica		R\$ 11.133,39	R\$ 0,00
Tributos e Contribuições		R\$ 578.553,49	R\$ 551.255,96
Tributos e Contribuições		R\$ 44.317,39	R\$ 43.870,91
Retenções de Imposto e Contribuições		R\$ 922,29	R\$ 1.011,00
Parcelamento de Tributos e Contribuições		R\$ 533.313,81	R\$ 506.374,05
Obrigações com Pessoal		R\$ 22.427,62	R\$ 26.354,59

Este documento é parte integrante de escrituração cuja autenticação se comprova pelo recibo de número F4.9A.5B.0B.E5.55.52.42.64.A5.0C.70.E6.DE.66.E1.E2.44.3C.42-8, nos termos do Decreto nº 8.683/2016.

Este relatório foi gerado pelo Sistema Público de Escrituração Digital – Sped

BALANÇO PATRIMONIAL

Entidade: DSOARES EMPREENDIMENTOS E CONSTRUÇOES EIRELI
Período da Escrituração: 01/01/2021 a 31/12/2021 CNPJ: 20.051.915/0001-33
Número de Ordem do Livro: 8
Período Selecionado: 01 de Outubro de 2021 a 31 de Dezembro de 2021

Descrição	Nota	Saldo Inicial	Saldo Final
Salários		R\$ 22.427,62	R\$ 26.354,59
Contas a pagar		R\$ 0,00	R\$ 0,00
Outros Contas a Pagar		R\$ 0,00	R\$ 0,00
Adiantamento de Clientes		R\$ 22.944,99	R\$ 28.181,17
Adiantamento de Clientes		R\$ 22.944,99	R\$ 28.181,17
Patrimônio líquido		R\$ 1.654.202,10	R\$ 1.900.000,00
Capital Social		R\$ 1.000.000,00	R\$ 1.900.000,00
Capital Social		R\$ 1.000.000,00	R\$ 1.000.000,00
Reservas de Lucros / Sobras / Superávits		R\$ 0,00	R\$ 900.000,00
Prejuízos/Lucros ou Resultado		R\$ 654.202,10	R\$ 0,00
Prejuízos/Lucros ou Resultados		R\$ 654.202,10	R\$ 0,00

Este documento é parte integrante de escrituração cuja autenticação se comprova pelo recibo de número F4.9A.5B.0B.E5.55.52.42.64.A5.0C.70.E6.DE.66.E1.E2.44.3C.42-8, nos termos do Decreto nº 8.683/2016.

Este relatório foi gerado pelo Sistema Público de Escrituração Digital – Sped

DEMONSTRAÇÃO DE RESULTADO DO EXERCÍCIO



Entidade: DSOARES EMPREENDIMENTOS E CONSTRUCOES EIRELI

Período da Escrituração: 01/01/2021 a 31/12/2021

CNPJ: 20.051.915/0001-33

Número de Ordem do Livro: 8

Período Selecionado: 01 de Janeiro de 2021 a 31 de Março de 2021

Descrição	Nota	Saldo anterior	Saldo atual
RECEITA BRUTA		R\$ 683.965,04	R\$ 665.138,19
Receita de Aluguel e Serviços		R\$ 683.965,04	R\$ 665.138,19
(-) (-) DEDUÇÕES DA RECEITA BRUTA		R\$ (53.501,15)	R\$ (57.024,69)
(-) Dedução da Receita		R\$ (53.501,15)	R\$ (57.024,69)
RECEITA LÍQUIDA		R\$ 630.463,89	R\$ 608.113,50
LUCRO BRUTO		R\$ 630.463,89	R\$ 608.113,50
(-) DESPESAS OPERACIONAIS		R\$ (347.186,01)	R\$ (272.168,72)
(-) Pessoal		R\$ (96.793,67)	R\$ (75.341,46)
(-) Custos indiretos		R\$ (18.873,15)	R\$ (16.037,82)
(-) Despesas com Gestores/Diretoria		R\$ (3.135,00)	R\$ (3.300,00)
(-) Despesas com Empregados		R\$ (40.194,14)	R\$ (25.576,51)
(-) Despesas com Indenizações		R\$ (9.366,62)	R\$ (6.571,05)
(-) Despesas com Encargos Sociais		R\$ (48.337,46)	R\$ (37.866,38)
(-) Remuneração por Serviços de Terceiros		R\$ (9.300,89)	R\$ (6.980,00)
(-) Despesas Administrativas		R\$ (111.346,93)	R\$ (92.112,93)
(-) Despesas com Expediente		R\$ (3.987,39)	R\$ (2.274,10)
(-) Despesas com Utilização de Equipamentos e Veículos		R\$ 0,00	R\$ (908,66)
(-) Despesas com Comunicação		R\$ (5.600,76)	R\$ (5.199,81)
(-) Outras Despesas		R\$ (250,00)	R\$ (0,00)
(-) DESPESAS FINANCEIRAS LÍQUIDAS		R\$ (29.772,37)	R\$ (119.974,44)
(-) Impostos		R\$ (998,77)	R\$ (10.160,40)
(-) Despesas Financeiras		R\$ (9.962,31)	R\$ (1.345,94)
(-) Despesas Não Dedutíveis		R\$ 0,00	R\$ (1.524,13)
(-) Despesa Financeira com Empréstimos		R\$ (8.989,32)	R\$ (13.781,16)
(-) Despesas Financeiras De Encargos Sobre Tributos		R\$ (8.185,62)	R\$ (89.937,17)
(-) Despesas por Pagamentos em Atraso		R\$ (1.636,35)	R\$ (3.225,64)
OUTRAS RECEITAS E DESPESAS OPERACIONAIS		R\$ 1,48	R\$ 36.009,46
Receitas com Depósitos e Empréstimos		R\$ 1,48	R\$ 1,48
Outras Receitas		R\$ 0,00	R\$ 36.007,98
RESULTADO OPERACIONAL LÍQUIDO		R\$ 253.506,99	R\$ 251.979,80
RESULTADO ANTES DOS IMPOSTOS		R\$ 253.506,99	R\$ 251.979,80
(-) PROVISÃO PARA IR E CSLL		R\$ (17.954,91)	R\$ (15.165,15)
(-) Impostos e Contribuições Sobre o Lucro		R\$ (17.954,91)	R\$ (15.165,15)

Este documento é parte integrante de escrituração cuja autenticação se comprova pelo recibo de número F4.9A.5B.0B.E5.55.52.42.64.A5.0C.70.E6.DE.66.E1.E2.44.3C.42-8, nos termos do Decreto nº 8.683/2016.

Este relatório foi gerado pelo Sistema Público de Escrituração Digital – Sped

DEMONSTRAÇÃO DE RESULTADO DO EXERCÍCIO

Entidade: DSOARES EMPREENDIMENTOS E CONSTRUCOES EIRELI
Período da Escrituração: 01/01/2021 a 31/12/2021 CNPJ: 20.051.915/0001-33
Número de Ordem do Livro: 8
Período Selecionado: 01 de Janeiro de 2021 a 31 de Março de 2021

Descrição	Nota	Saldo anterior	Saldo atual
RESULTADO LÍQUIDO		R\$ 235.552,08	R\$ 236.814,65
RESULTADO LÍQUIDO APÓS PARTICIPAÇÕES		R\$ 235.552,08	R\$ 236.814,65

Este documento é parte integrante de escrituração cuja autenticação se comprova pelo recibo de número F4.9A.5B.0B.E5.55.52.42.64.A5.0C.70.E6.DE.66.E1.E2.44.3C.42-8, nos termos do Decreto nº 8.683/2016.

Este relatório foi gerado pelo Sistema Público de Escrituração Digital – Sped

DEMONSTRAÇÃO DE RESULTADO DO EXERCÍCIO



Entidade: DSOARES EMPREENDIMENTOS E CONSTRUCOES EIRELI
Período da Escrituração: 01/01/2021 a 31/12/2021 **CNPJ:** 20.051.915/0001-33
Número de Ordem do Livro: 8
Período Selecionado: 01 de Abril de 2021 a 30 de Junho de 2021

Descrição	Nota	Saldo anterior	Saldo atual
RECEITA BRUTA		R\$ 665.138,19	R\$ 355.221,97
Receita de Aluguel e Serviços		R\$ 665.138,19	R\$ 355.221,97
(-) (-) DEDUÇÕES DA RECEITA BRUTA		R\$ (57.024,69)	R\$ (31.868,33)
(-) Dedução da Receita		R\$ (57.024,69)	R\$ (31.868,33)
RECEITA LÍQUIDA		R\$ 608.113,50	R\$ 323.353,64
LUCRO BRUTO		R\$ 608.113,50	R\$ 323.353,64
(-) DESPESAS OPERACIONAIS		R\$ (272.168,72)	R\$ (199.003,22)
(-) Pessoal		R\$ (75.341,46)	R\$ (62.413,93)
(-) Custos indiretos		R\$ (16.037,82)	R\$ (2.930,22)
(-) Despesas com Gestores/Diretoria		R\$ (3.300,00)	R\$ (3.300,00)
(-) Despesas com Empregados		R\$ (25.576,51)	R\$ (16.176,37)
(-) Despesas com Indenizações		R\$ (6.571,05)	R\$ (2.875,59)
(-) Despesas com Encargos Sociais		R\$ (37.866,38)	R\$ (30.841,00)
(-) Remuneração por Serviços de Terceiros		R\$ (6.980,00)	R\$ (6.460,00)
(-) Despesas Administrativas		R\$ (92.112,93)	R\$ (70.463,94)
(-) Despesas com Expediente		R\$ (2.274,10)	R\$ (1.438,82)
(-) Despesas com Utilização de Equipamentos e Veículos		R\$ (908,66)	R\$ (0,00)
(-) Despesas com Comunicação		R\$ (5.199,81)	R\$ (2.103,35)
(-) DESPESAS FINANCEIRAS LÍQUIDAS		R\$ (119.974,44)	R\$ (60.671,61)
(-) Impostos		R\$ (10.160,40)	R\$ (8.860,89)
(-) Despesas Financeiras		R\$ (1.345,94)	R\$ (4.321,16)
(-) Despesas Não Dedutíveis		R\$ (1.524,13)	R\$ (0,00)
(-) Despesa Financeira com Empréstimos		R\$ (13.781,16)	R\$ (7.234,77)
(-) Despesas Financeiras De Encargos Sobre Tributos		R\$ (89.937,17)	R\$ (39.698,33)
(-) Despesas por Pagamentos em Atraso		R\$ (3.225,64)	R\$ (556,46)
OUTRAS RECEITAS E DESPESAS OPERACIONAIS		R\$ 36.009,46	R\$ 0,61
Receitas com Depósitos e Empréstimos		R\$ 1,48	R\$ 0,61
(-) Outras Receitas		R\$ 36.007,98	R\$ (0,00)
RESULTADO OPERACIONAL LÍQUIDO		R\$ 251.979,80	R\$ 63.679,42
RESULTADO ANTES DOS IMPOSTOS		R\$ 251.979,80	R\$ 63.679,42
(-) PROVISÃO PARA IR E CSLL		R\$ (15.165,15)	R\$ (8.399,99)
(-) Impostos e Contribuições Sobre o Lucro		R\$ (15.165,15)	R\$ (8.399,99)
RESULTADO LÍQUIDO		R\$ 236.814,65	R\$ 55.279,43

Este documento é parte integrante de escrituração cuja autenticação se comprova pelo recibo de número F4.9A.5B.0B.E5.55.52.42.64.A5.0C.70.E6.DE.66.E1.E2.44.3C.42-8, nos termos do Decreto nº 8.683/2016.

Este relatório foi gerado pelo Sistema Público de Escrituração Digital – Sped

DEMONSTRAÇÃO DE RESULTADO DO EXERCÍCIO

Entidade: DSOARES EMPREENDIMENTOS E CONSTRUCOES EIRELI
Período da Escrituração: 01/01/2021 a 31/12/2021 CNPJ: 20.051.915/0001-33
Número de Ordem do Livro: 8
Período Selecionado: 01 de Abril de 2021 a 30 de Junho de 2021

Descrição	Nota	Saldo anterior	Saldo atual
RESULTADO LÍQUIDO APÓS PARTICIPAÇÕES		R\$ 236.814,65	R\$ 55.279,43

Este documento é parte integrante de escrituração cuja autenticação se comprova pelo recibo de número F4.9A.5B.0B.E5.55.52.42.64.A5.0C.70.E6.DE.66.E1.E2.44.3C.42-8, nos termos do Decreto nº 8.683/2016.

Este relatório foi gerado pelo Sistema Público de Escrituração Digital – Sped

DEMONSTRAÇÃO DE RESULTADO DO EXERCÍCIO



Entidade: DSOARES EMPREENDIMENTOS E CONSTRUCOES EIRELI
Período da Escrituração: 01/01/2021 a 31/12/2021 **CNPJ:** 20.051.915/0001-33
Número de Ordem do Livro: 8
Período Selecionado: 01 de Julho de 2021 a 30 de Setembro de 2021

Descrição	Nota	Saldo anterior	Saldo atual
RECEITA BRUTA		R\$ 355.221,97	R\$ 738.248,06
Receita de Aluguel e Serviços		R\$ 355.221,97	R\$ 738.248,06
(-) (-) DEDUÇÕES DA RECEITA BRUTA		R\$ (31.868,33)	R\$ (62.894,15)
(-) Dedução da Receita		R\$ (31.868,33)	R\$ (62.894,15)
RECEITA LÍQUIDA		R\$ 323.353,64	R\$ 675.353,91
LUCRO BRUTO		R\$ 323.353,64	R\$ 675.353,91
(-) DESPESAS OPERACIONAIS		R\$ (199.003,22)	R\$ (256.689,06)
(-) Pessoal		R\$ (62.413,93)	R\$ (63.538,02)
(-) Custos indiretos		R\$ (2.930,22)	R\$ (23.630,09)
(-) Despesas com Gestores/Diretoria		R\$ (3.300,00)	R\$ (3.300,00)
(-) Despesas com Empregados		R\$ (16.176,37)	R\$ (11.531,06)
(-) Despesas com Indenizações		R\$ (2.875,59)	R\$ (6.710,66)
(-) Despesas com Encargos Sociais		R\$ (30.841,00)	R\$ (29.630,48)
(-) Remuneração por Serviços de Terceiros		R\$ (6.460,00)	R\$ (9.197,00)
(-) Despesas Administrativas		R\$ (70.463,94)	R\$ (102.470,20)
(-) Despesas com Expediente		R\$ (1.438,82)	R\$ (2.023,45)
(-) Despesas com Comunicação		R\$ (2.103,35)	R\$ (4.658,10)
(-) DESPESAS FINANCEIRAS LÍQUIDAS		R\$ (60.671,61)	R\$ (39.724,81)
(-) Impostos		R\$ (8.860,89)	R\$ (6.031,12)
(-) Despesas Financeiras		R\$ (4.321,16)	R\$ (16.880,72)
(-) Despesa Financeira com Empréstimos		R\$ (7.234,77)	R\$ (10.310,94)
(-) Despesas Financeiras De Encargos Sobre Tributos		R\$ (39.698,33)	R\$ (5.878,07)
(-) Despesas por Pagamentos em Atraso		R\$ (556,46)	R\$ (623,96)
OUTRAS RECEITAS E DESPESAS OPERACIONAIS		R\$ 0,61	R\$ 0,04
Receitas com Depósitos e Empréstimos		R\$ 0,61	R\$ 0,04
RESULTADO OPERACIONAL LÍQUIDO		R\$ 63.679,42	R\$ 378.940,08
RESULTADO ANTES DOS IMPOSTOS		R\$ 63.679,42	R\$ 378.940,08
(-) PROVISÃO PARA IR E CSLL		R\$ (8.399,99)	R\$ (16.832,06)
(-) Impostos e Contribuições Sobre o Lucro		R\$ (8.399,99)	R\$ (16.832,06)
RESULTADO LÍQUIDO		R\$ 55.279,43	R\$ 362.108,02
RESULTADO LÍQUIDO APÓS PARTICIPAÇÕES		R\$ 55.279,43	R\$ 362.108,02

Este documento é parte integrante de escrituração cuja autenticação se comprova pelo recibo de número F4.9A.5B.0B.E5.55.52.42.64.A5.0C.70.E6.DE.66.E1.E2.44.3C.42-8, nos termos do Decreto nº 8.683/2016.

Este relatório foi gerado pelo Sistema Público de Escrituração Digital – Sped

DEMONSTRAÇÃO DE RESULTADO DO EXERCÍCIO



Entidade: DSOARES EMPREENDIMENTOS E CONSTRUCOES EIRELI

Período da Escrituração: 01/01/2021 a 31/12/2021

CNPJ: 20.051.915/0001-33

Número de Ordem do Livro: 8

Período Selecionado: 01 de Outubro de 2021 a 31 de Dezembro de 2021

Descrição	Nota	Saldo anterior	Saldo atual
RECEITA BRUTA		R\$ 738.248,06	R\$ 1.021.516,64
Receita de Aluguel e Serviços		R\$ 738.248,06	R\$ 1.021.516,64
(-) (-) DEDUÇÕES DA RECEITA BRUTA		R\$ (62.894,15)	R\$ (87.603,46)
(-) Dedução da Receita		R\$ (62.894,15)	R\$ (87.603,46)
RECEITA LÍQUIDA		R\$ 675.353,91	R\$ 933.913,18
LUCRO BRUTO		R\$ 675.353,91	R\$ 933.913,18
(-) DESPESAS OPERACIONAIS		R\$ (256.689,06)	R\$ (317.599,72)
(-) Pessoal		R\$ (63.538,02)	R\$ (67.730,35)
(-) Custos indiretos		R\$ (23.630,09)	R\$ (19.808,60)
(-) Despesas com Gestores/Diretoria		R\$ (3.300,00)	R\$ (2.200,00)
(-) Despesas com Empregados		R\$ (11.531,06)	R\$ (31.716,44)
(-) Despesas com Indenizações		R\$ (6.710,66)	R\$ (5.302,71)
(-) Despesas com Encargos Sociais		R\$ (29.630,48)	R\$ (33.633,38)
(-) Remuneração por Serviços de Terceiros		R\$ (9.197,00)	R\$ (35.660,00)
(-) Despesas Administrativas		R\$ (102.470,20)	R\$ (114.731,11)
(-) Despesas com Expediente		R\$ (2.023,45)	R\$ (1.430,45)
(-) Despesas com Comunicação		R\$ (4.658,10)	R\$ (5.386,68)
(-) DESPESAS FINANCEIRAS LÍQUIDAS		R\$ (39.724,81)	R\$ (36.704,55)
(-) Impostos		R\$ (6.031,12)	R\$ (4.147,54)
(-) Despesas Financeiras		R\$ (16.880,72)	R\$ (21.183,09)
(-) Despesa Financeira com Empréstimos		R\$ (10.310,94)	R\$ (6.307,03)
(-) Despesas Financeiras De Encargos Sobre Tributos		R\$ (5.878,07)	R\$ (4.976,69)
(-) Despesas por Pagamentos em Atraso		R\$ (623,96)	R\$ (90,20)
OUTRAS RECEITAS E DESPESAS OPERACIONAIS		R\$ 0,04	R\$ 0,17
Receitas com Depósitos e Empréstimos		R\$ 0,04	R\$ 0,17
RESULTADO OPERACIONAL LÍQUIDO		R\$ 378.940,08	R\$ 579.609,08
RESULTADO ANTES DOS IMPOSTOS		R\$ 378.940,08	R\$ 579.609,08
(-) PROVISÃO PARA IR E CSLL		R\$ (16.832,06)	R\$ (25.462,71)
(-) Impostos e Contribuições Sobre o Lucro		R\$ (16.832,06)	R\$ (25.462,71)
RESULTADO LÍQUIDO		R\$ 362.108,02	R\$ 554.146,37
RESULTADO LÍQUIDO APÓS PARTICIPAÇÕES		R\$ 362.108,02	R\$ 554.146,37

Este documento é parte integrante de escrituração cuja autenticação se comprova pelo recibo de número F4.9A.5B.0B.E5.55.52.42.64.A5.0C.70.E6.DE.66.E1.E2.44.3C.42-8, nos termos do Decreto nº 8.683/2016.

Este relatório foi gerado pelo Sistema Público de Escrituração Digital – Sped

Ordem Nota Explicativa

1 **NOTA EXPLICATIVA ÀS DEMONSTRAÇÕES CONTÁBEIS EM 31 DE DEZEMBRO DE 2021****DSOARES EMPREENDIMENTOS E CONSTRUÇÕES EIRELI****C.N.P.J.: 20.051.915/0001-33****1. CONTEXTO OPERACIONAL**

A **Dsoares Empreendimentos e Construções EIRELI** é uma empresa individual de responsabilidade limitada, com sede e foro na cidade de Belo Horizonte/MG, tendo como objeto social perfuração e sondagem, com início de atividade em 09 de abril de 2014.

2. DECLARAÇÃO DE CONFORMIDADE

A empresa declara, sem qualquer reserva, que estas Demonstrações Contábeis foram elaboradas rigorosamente de acordo com a ITG 1000, Resoluções do CFC e quando aplicável, em consonância com a NBC TG 1000.

3. PRÁTICAS E POLÍTICAS CONTÁBEIS ADOTADAS

A empresa adota na elaboração das Demonstrações Contábeis as seguintes práticas e políticas:

- Apuração de resultado: apurado de acordo com o regime de Competência de exercício;
- Depreciação: cálculo através do método linear, de acordo com a vida útil estimada dos bens;
- Direitos e obrigações classificados no circulante e não circulante de acordo com o prazo de realização e exigibilidade;
- Provisões: reconhecida quando a empresa possui uma obrigação legal ou constituída como resultado de um evento passado e é provável que um recurso econômico seja dispendido para quitar essa obrigação e consideram as estimativas do risco envolvido.

4. PRINCIPAIS CONTAS E GRUPOS PATRIMONIAIS**4.1. CAIXA E EQUIVALENTE DE CAIXA**

A composição dos saldos na data do balanço é a seguinte:

	31/12/2021
Caixa	1.186.447,51
Banco do Brasil S/A	0,00
Banco Itaú S/A	10,00
Bradesco	0,00

Ordem

Nota Explicativa

Banco Caixa Econômica Federal	29.809,12
SICCOB Sistema de Cooperativa de Crédito do Brasil	0,00
Aplicação Caixa Econômica	120.000,00
Aplic. Automática Banco Itaú S/A	100.424,29
BB RF Simples	3.936,14
Aplicação Banco Sicoob	0,00
TOTAL	1.440.627,06

Os valores referentes ao Caixa referem-se ao saldo utilizado como Fundo de Caixa e são utilizados para pagamento de pequenas despesas, estando o saldo de acordo com o Boletim de Caixa.

Os valores referentes ao saldo bancário foram devidamente conciliados com o extrato e eventos subsequentes.

As aplicações financeiras estão contabilizadas com a atualização de acordo com os rendimentos auferidos em conformidade com o Princípio da Competência e Líquidos do IRRF. O prazo para resgate destas aplicações é de 60 dias e por isso, se enquadram como Equivalentes de Caixa.

4.2. CLIENTES

A composição dos saldos na data do balanço é a seguinte:

31/12/2021	
Clientes a Receber	351.104,65
TOTAL	351.104,65

No exercício encerrado em 31/12/2018 os vencimentos dos títulos eram de curto prazo, sem inadimplência, e por isso, não foi necessário o reconhecimento da Provisão para "Perda estimada com crédito de liquidação duvidosa".

4.3. CRÉDITOS TRIBUTÁRIOS A RECEBER

A composição dos saldos na data do balanço é a seguinte:

31/12/2021	
IRRF a Recuperar	188.997,91
Contribuição Social Retido na Fonte	0,00
COFINS a Recuperar	0,00
Imposto Sobre Serviços - ISS	0,00
INSS a Recuperar	286,33
PIS a Recuperar	0,00
TOTAL	189.284,24

Ordem

Nota Explicativa

Os créditos tributários a receber foram compensados com os seus devidos impostos a pagar na medida do necessário dentro da exigência da Receita Federal.

4.4. EMPRESTIMOS A RECEBER A CURTO PRAZO

A composição dos saldos na data do balanço é a seguinte:

31/12/2021	
Danilo Soares Siqueira Virginio	1.141.592,38
TOTAL	1.141.592,38

A antecipação de lucros acima foi reclassificada para o curto prazo devido a necessidade da obtenção de índices contábeis melhores.

4.5. EMPRESTIMOS A RECEBER A LONGO PRAZO

A composição dos saldos na data do balanço é a seguinte:

31/12/2021	
Construtora Linhares de Castro LTDA	69.920,93
Virginio Junior Engenharia e Construção	25.492,11
DM2 CONSULTORIA EM GESTÃO EMPRESARIAL LTDA	2.185,67
PROJESOL ENGENHERIA LTDA	437,57
TOTAL	98.036,28

Os empréstimos a receber foram devidamente compensados com os empréstimos a pagar da mesma empresa ou entidade, a conta **Danilo Soares Siqueira Virginio**, e referente à antecipação de lucros onde foi paga durante o ano e compensada na conta de lucros a distribuir no final do exercício.

4.6. IMOBILIZADO E INVESTIMENTO

A composição dos saldos na data do balanço é a seguinte:

31/12/2021	
Veículos	91.000,00

Ordem

Nota Explicativa

(-) Depreciação Acumulada	(36.400,04)
Participações Dsonda Franchising e Participações LTDA	500.000,00
TOTAL	554.599,96

A depreciação é calculada através do método linear, de acordo com a vida útil estimada dos bens. Os valores reconhecidos como imobilizado atendem aos limites estabelecidos pela legislação e possuem custo superior a R\$ 1.200,00 ou vida útil superior a 12 meses.

4.7. EMPRÉSTIMOS BANCÁRIOS

A composição dos saldos na data do balanço é a seguinte:

31/12/2021	
Bradesco S/A	209.533,27
Banco Caixa Econômica Federal	216.638,30
Banco Itaú - Conta Garantida	0,00
Banco Sicoob	843.281,28
Banco Sicoob - Conta Garantida	0,00
Banco Caixa Econômica Federal - Conta Garantida	0,00
TOTAL	1.269.452,85

Os empréstimos bancários foram realizados com intuito de obter capital de giro para a empresa.

4.8. FORNECEDORES

A composição dos saldos na data do balanço é a seguinte:

31/12/2021	
Fornecedor de Material para Uso e Consumo	0,00
TOTAL	0,00

Os fornecedores incluem prestadores de serviços, comércio de peças, comércio alimentício entre outros, que ajuda no desenvolver do objeto social da empresa.

4.9. TRIBUTOS E CONTRIBUIÇÕES

A composição dos saldos na data do balanço é a seguinte:

31/12/2021	
IRPJ a Recolher	228,65

Ordem

Nota Explicativa

CSLL a Recolher	2.091,96
ISS a Recolher	24.915,12
INSS a Recolher	10.153,62
FGTS a Recolher	2.763,02
PIS a Recolher	662,21
COFINS a Recolher	3.056,33
IRRF cod. 1708	0,00
IRRF s/ aluguel	887,10
IRRF cod. 0561 a Recolher	123,90
TOTAL	44.881,91

Os tributos e contribuições foram devidamente conciliados com seus pagamentos juntamente com relatórios emitidos junto ao site da Receita Federal do Brasil para uma melhor confiabilidade das informações, foram feitas também compensações com impostos a recuperar conforme informado no item 4.3 deste mesmo documento.

4.10. PARCELAMENTOS

A composição dos saldos na data do balanço é a seguinte:

31/12/2021	
Contribuição Social Sobre o Lucro Líquido - CSLL	3.024,66
COFINS	7.722,44
PIS	0,00
Contribuição Previdenciária	189.700,60
Parcelamento PERT	305.926,35
Parcelamento IRRF 0561	0,00
TOTAL	506.374,05

Os parcelamentos dos tributos e contribuições foram agrupados apenas no novo parcelamento PERT da Receita Federal do Brasil, o parcelamento de ISS está de acordo com pagamentos realizados durante a duração do parcelamento.

4.11. ENCARGOS E SALÁRIOS

A composição dos saldos na data do balanço é a seguinte:

31/12/2021	
Salários A Pagar	25.375,59
13º Salário a Pagar	0,00
Pro Labore a Pagar	979,00
TOTAL	26.354,59

Ordem Nota Explicativa

4.12. ADIANTAMENTO DE CLIENTES

A composição dos saldos na data do balanço é a seguinte:

31/12/2021	
Constrular Incorporação de Imóveis LTDA	167,25
Comissão Regional de Obras da 11 RM	1.211,88
Superintendência do Sistema Penitenciário	6.804,00
Ministério Público do Estado do Rio de Janeiro	1.957,38
Município de Vargem Alta	30,27
Município de Ariquemes	2.045,62
Hospital Federal do Andaraí	76,00
Tribunal de Justiça do Estado do Rio de Janeiro	98,75
Fundação para o Desenvolvimento da Educação	1.146,18
Município de Caruaru	650,54
Companhia Estadual de Geração e Transmissão	1.796,22
Município de Cacoal	961,20
Companhia Espírito Santense de Saneamento	9.650,19
Fundação CECIERJ	411,19
Condomínio do Edifício Villa Monticelli	1.174,50
TOTAL	28.181,17

Os valores indicados acima são referentes a valor que deveria ser retido pelo cliente para pagamento do imposto, como não ocorreu essa retenção foi pago a Dsoares Empreendimentos o valor completo da nota, sendo classificado na contabilidade como antecipação de clientes.

4.13. PATRIMÔNIO LÍQUIDO

A composição dos saldos na data do balanço é a seguinte:

	31/12/2021
Capital Social	
Danilo Soares Siqueira Virginio 100%	1.000.000,00
<i>Subtotal</i>	<i>1.000.000,00</i>
Resultado do Exercício	
Lucro do Exercício	1.208.348,47
<i>Subtotal</i>	<i>1.208.348,47</i>
Distribuição de Lucros	
(-) Danilo Soares Siqueira Virginio 100%	(308.348,47)

Ordem

Nota Explicativa

(-) Reserva de Retenção de Lucro	(900.000,00)
<i>Subtotal</i>	<i>(1.208.348,47)</i>
Reserva de Retenção de Lucro	
(+) Reserva de Retenção de Lucro	900.000,00
<i>Subtotal</i>	<i>900.000,00</i>
Total	1.900.000,00

O capital social e de R\$ 1.000.000,00 integralizado apenas pelo sócio individual da empresa;

O valor de capital social do sócio foi devidamente integralizado em moeda corrente dos pais;

O valor do lucro do exercício foi de R\$ 1.208.348,47, sendo assim, o valor distribuído para o sócio Danilo foi de R\$ 308.348,47, o residual no valor de R\$ 900.000,00, foi destinado a reserva de retenção de lucro.

4.14. SITUAÇÃO TRIBUTÁRIA

A empresa é Optante pelo Lucro Presumido e recolhe os seus impostos calculados sobre a Receita com base no regime de competência.

5. EVENTOS SUBSEQUENTES

Os administradores declaram a inexistência de fatos ocorridos subsequentemente à data de encerramento do exercício que venham a ter efeito relevante sobre a situação patrimonial ou financeira da empresa ou que possam provocar efeitos sobre seus resultados futuros.

Belo Horizonte, 31 de dezembro de 2021

**WANDER
GONÇALVES
ROCHA:
86897764604**

Assinado digitalmente por WANDER
GONÇALVES ROCHA:86897764604
DN: C=BR, O=ICP-Brasil, OU=Autoridade
Certificadora Raiz Brasileira v2, OU=AC
SOLUTI, OU=AC SOLUTI Multipla,
OU=78999229000155, OU=Certificado PF A3,
CN=WANDER GONÇALVES ROCHA:
86897764604
Razão: Eu sou o autor deste documento
Localização: sua localização de assinatura aqui
Data: 2022-05-04 15:37:12
Foxit PhantomPDF Versão: 10.0.1

WANDER GONÇALVES ROCHA
CONTADOR (A)
CRC 7129700

**DANILO SOARES
SIQUEIRA
VIRGINIO:0862046
4671**

Assinado de forma digital
por DANILO SOARES
SIQUEIRA
VIRGINIO:08620464671
Dados: 2022.05.04
16:06:12 -03'00'

DANILO SOARES SIQUEIRA VIRGINIO
ADMINISTRADOR
CPF 086.204.646-71

Endividamento Total

Passivo Circulante + Passivo não Circulante (Obrigações a LP)	1.875.244,57	
Ativo	3.775.244,57	= 0,50

Quanto menor, melhor. O capital de terceiros representa 50% do ativo total.

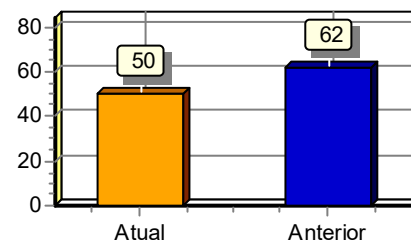

Grau de Endividamento

Passivo Circulante + Passivo não Circulante (Obrigações a LP)	1.875.244,57	
Patrimônio Líquido	1.900.000,00	= 0,99

Quanto menor, melhor. O capital de terceiros equivale a 99% do capital próprio.

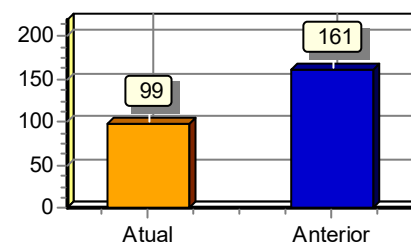

Solvência Geral

Ativo	3.775.244,57	
Passivo Circulante + Passivo não Circulante (Obrigações a LP)	1.875.244,57	= 2,01

Quanto maior, melhor. O investimento total equivale a 201 % do capital de terceiros.

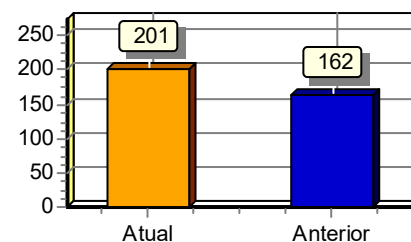

Liquidez Geral

Ativo Circulante + Ativo Realizável a LP	3.775.244,57	
Passivo Circulante + Passivo Não-Circulante (Obrigações a LP)	1.875.244,57	= 2,01

Quanto maior, melhor. A empresa possui R\$2,01 de ativo Circulante e ativo realizável a longo prazo para cada R\$1,00 de dívida total.

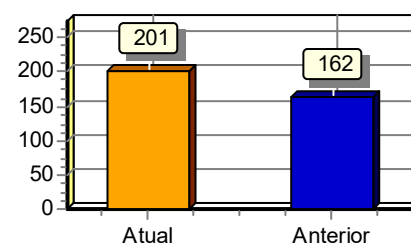

Liquidez Corrente

Ativo Circulante	3.122.608,33	
Passivo Circulante	1.875.244,57	= 1,67

Quanto maior, melhor. A empresa possui R\$1,67 de ativo circulante para cada R\$1,00 de dívida de curto prazo.

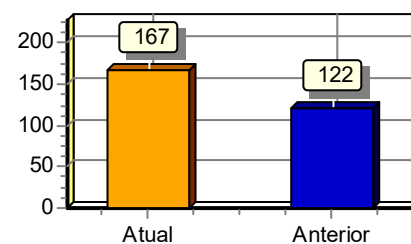

Liquidez Seca

Ativo Circulante - Estoques	3.122.608,33	
Passivo Circulante	1.875.244,57	= 1,67

Quanto maior, melhor. A empresa possui R\$1,67 de ativo circulante para cada R\$1,00 de dívida de curto prazo, sem comprometer os estoques.

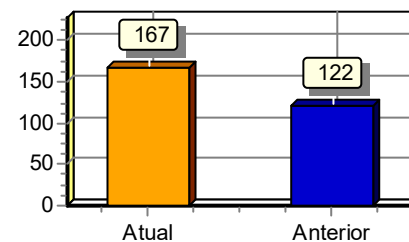

Liquidez Imediata

Ativo Disponível	1.440.627,06	
Passivo Circulante	1.875.244,57	= 0,77

Quanto maior, melhor. A empresa possui R\$0,77 de disponibilidades para cada R\$1,00 de dívida de curto prazo.

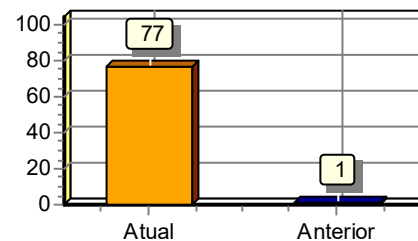

Sob as penas da lei, declaramos que as informações aqui contidas são verdadeiras e nos responsabilizamos por todas elas de acordo com a documentação que nos foi apresentada.

DANILO SOARES
SIQUEIRA
VIRGINIO:08620464671

Assinado de forma digital por Belo Horizonte, 31 de dezembro de 2021.

DANILO SOARES SIQUEIRA
VIRGINIO:08620464671

Dados: 2022.05.04 16:07:01 -03'00'

DANILO SOARES SIQUEIRA VIRGINIO
Administrador
CPF: 08620464671
RG: 10787486 Data Expedição:26/12/2013

WANDER
GONCALVES
ROCHA:86897764604

Assinado digitalmente por WANDER GONCALVES
ROCHA:86897764604
DN: C=BR, O=ICP-Brasil, OU=Autoridade Certificadora
Razão Brasileira v2, OU=AC SOLUTI, OU=AC SOLUTI
Múltipla, OU=7399229000155, OU=Certificado PF A3,
CN=WANDER GONCALVES ROCHA:86897764604
Razão: Eu sou o autor deste documento
Localização: sua localização de assinatura aqui
Data: 2022-05-03 14:29:22
Font: PhantomPDF Versão: 10.0.1

SUPREMA SERVICOS CONTABEIS EIRELI
CRC: 0712970/0 CNPJ: 17484045000181
WANDER GONÇALVES ROCHA
Contador
CPF:868.977.646-04 CRC: 7129700
RG: 7129700 Expedição:17/11/1999